

## UPUTE PREDAVAČIMA 37. TEMELJNOG TEČAJA



Poštovani predavači,

Dostavljamo vam pravila koja se primjenjuju tijekom provođenja temeljnog tečaja u Centru za izobrazbu, a usklađena su s trenutnom epidemiološkom situacijom i aktualnim uputama Hrvatskog zavoda za javno zdravstvo (HZJZ), te vas molimo da ih uvažavate tijekom vaših predavanja:



- **tjelesna temperatura** - kod dolaska u Centar za izobrazbu obvezno mjerenje



- **maske** - tijekom nastave preporučeno je korištenje zaštitnih maski za polaznike i za predavače, a daljnje upute mijenjat će se sukladno aktualnim uputama HZJZ

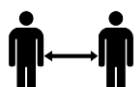

- **socijalna distanca** - teoretska nastava održavat će se u Konferencijskoj dvorani CZI uz poštivanje distance između polaznika i predavača od **najmanje 1,5 metra**



- **dezinfekcijska sredstva** - raspoređena su na hodnicima CZI te ih je potrebno redovito koristiti

- **provjetravanje prostora** - potrebno redovito tijekom pauzi

- **klupe** - u Konferencijskoj dvorani raspoređene su u polukružnoj formaciji sukladno preporuci socijalnog distanciranja (mogu se razmjestiti i na drugačiji način po potrebi, poštujući predviđeni razmak između polaznika)



- **mobiteli** - polaznicima je **zabranjeno korištenje mobitela** tijekom nastave (ukoliko se neki od polaznika toga ne pridržava, predavač može udaljiti polaznika s nastave što će se smatrati izostankom)



- **jutarnja nastava traje od 8.30 h - 11.45 h**

- **11.45. – 12.30 h** polaznici imaju pauzu za ručak

- **popodnevna nastava traje od 12.30 - 15.45 h** nakon čega je za polaznike organizirano **mjerenje tjelesne temperature i dezinfekcija prostora** - ukoliko predavač završi ranije s izlaganjem, daje polaznicima dodatne zadatke uz obvezu boravka polaznika u predavaonici do 15.45 radi predviđenih epidemioloških mjera



- **evaluacija** - voditelj temeljnog tečaja će na posljednjem predavanju svakog predavača polaznicima podijeliti evaluacijske upitnike kojim će evaluirati predavača

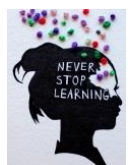

- **evaluacija koju ispunjavaju predavači** - predavačima će elektroničkim putem biti dostavljen evaluacijski upitnik kojim će evaluirati organizaciju tečaja i polaznike

- **sudjelovanje službenika CZI na predavanjima** - uz vašu suglasnost, u svrhu kontinuiranog unapređenja i praćenja nastavnih sadržaja, postoji mogućnost slušanja vašeg predavanja



- **obrazac za iskaz interesa (osim vanjskih predavača)** - ukoliko ste zainteresirani za nastavak sudjelovanja u provedbi budućih tečajeva, molimo vas da za potrebe

[https://pravosudje.gov.hr/?id=21685&pregled=1&datum=Wed%20Mar%2004%202020%2011:23:45%20GMT+0100%20\(srednjoeuropsko%20standardno%20vrijeme\)](https://pravosudje.gov.hr/?id=21685&pregled=1&datum=Wed%20Mar%2004%202020%2011:23:45%20GMT+0100%20(srednjoeuropsko%20standardno%20vrijeme))

*Zahvaljujemo vam da dosadašnjem radu i nadamo se daljnjoj uspješnoj suradnji!*